



www.sersheim.de

Diese Ausgabe erscheint auch online auf NUSSBAUM.de

MITTEILUNGSBLATT

GEMEINDE SERSHEIM

Dienstag, 02. Juni 2026



Nummer 23

'S BLÄTTLE

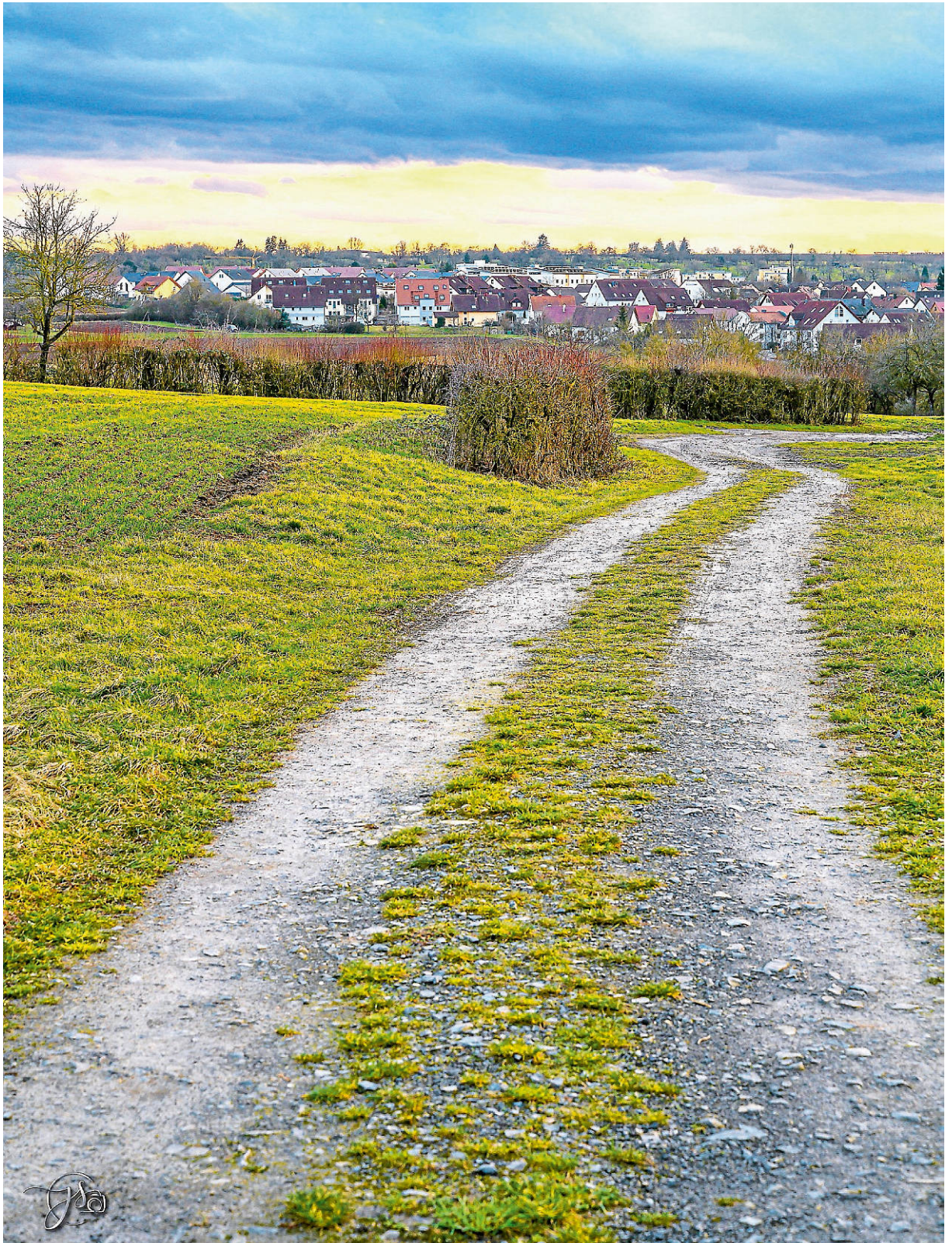



AMTLICHE BEKANNTMACHUNGEN

Schließtag am 05.06.2026

Bitte beachten Sie, dass das Rathaus und der Bauhof am **Brückentag (Tag nach Fronleichnam), Freitag, 05.06.2026**, geschlossen sind.

Am Montag, 08.06.2026, sind die Einrichtungen wieder zu den regulären Öffnungszeiten geöffnet und erreichbar.

Sonstige Bekanntmachungen

Landwirtschaft zum Anfassen: Gläserne Produktion zeigt Vielfalt im Landkreis

Wie vielfältig und einfallsreich die Landwirtschaft im Landkreis Ludwigsburg ist, stellen Landwirtinnen und Landwirte im Juni bei der Gläsernen Produktion eindrucksvoll unter Beweis. Betriebe aus den unterschiedlichsten Sparten öffnen ihre Tore und laden zu Betriebsführungen und zum Weinfest ein. Bei manchen ist eine vorherige Anmeldung Voraussetzung zur Teilnahme. Wer sich dort einen Platz sichern möchte, sollte sich frühzeitig melden.

Sonntag, 7. Juni 2026, 11 bis 18 Uhr: Weinblütenfest und Gläserne Produktion Weingärtner Horrheim-Gündelbach

Die Weingärtner-Genossenschaft Horrheim-Gündelbach e.G. lädt zum Weinblütenfest ein. Um 10:30 Uhr findet ein Erntebittgottesdienst statt. Im Mittelpunkt der Gläsernen Produktion stehen eine Ausstellung von Geräten, Traktoren und Infos zu Traubenannahme und Tanklagerung. Wer Wissensvermittlung und Bewegung kombinieren mag, kann den etwa 3 Kilometer langen Weinlehrpfad gehen. Kalte und warme Speisen und Kaffee und Kuchen laden in der Weinsteige und an drei bewirteten Wengertstationen zum Verweilen ein.

Adresse: Weingärtner Horrheim-Gündelbach, Weinsteige 33, 71655 Vaihingen/Enz-Horrheim, www.horrheimer-weingaertner.de

Samstag, 13. Juni 2026, 11 bis 13 Uhr: Hofführung Biohof Braun

Die Biogärtnerei Braun öffnet ihre Türen für angemeldete Teilnehmende. Inhaber und Geschäftsführer Michael Braun führt über den Betrieb. Nach der Hofführung ist ein Besuch im Hofladen möglich. Zum gemeinsamen Abschluss steht ein Snack bereit. Eine weitere Führung findet am 26. September 2026 statt. Unkostenbeitrag für den Snack: 10 Euro/Person. Anmeldung bis 6. Juni 2026: Bereits registrierte Kunden direkt im Online-Shop, alle anderen unter 07042 920 64 oder per E-Mail über info@biohof-braun.de.

Adresse: Biohof Braun GmbH & Co.KG, Hohbergstraße 14, 71665 Vaihingen/Enz-Aurich, www.biohof-braun.de

Samstag, 13. Juni 2026, 13:30 bis 15:30 Uhr: „Vielfalt auf dem Acker“

Werner Zibold bietet neben seinem Ackerbaubetrieb in Unterriexingen auch landschaftspflegerische Dienstleistungen an. Sein Betrieb engagiert sich im Netzwerk BioDivNetz BW als Demobetrieb. Bei einem Spaziergang präsentiert er, mit welchen Maßnahmen er die Biodiversität stärkt, stellt Pflanzen vor und berichtet über seine Erfahrungen. Keine Anmeldung erforderlich. Treffpunkt: Parkplatz Friedhof/Frauenkirche, 71706 Markgröningen-Unterriexingen, bartenbach-zibold@t-online.de

Donnerstag, 18. Juni 2026, 16 bis 19 Uhr: Becks berries – frische Früchte den ganzen Sommer – Führung

Frische Früchte sind die Spezialität von Familie Beck. Ihr Schwerpunkt liegt dabei auf Erd- und Himbeeren. Durch verschiedene Sorten, Anbausysteme und Kulturverfahren kann früh mit der Ernte begonnen und bis zum Spätsommer geerntet werden. Der Absatz findet über den Hofladen, Verkaufsstände und als Selbstpflücke statt. Zur Gläsernen Produktion führt Andreas Beck durch die geschützten Beeren- und Aprikosenquartiere. Bei gutem Wetter gibt es eine Traktorfahrt zu den Freiflächen. Anmeldung bis 13. Juni unter info@beck-obstbau.de.

Adresse: Andreas Beck Obstbau, Hochdorfer Straße 1, 71735 Eberdingen, www.beck-obstbau.de

Freitag, 19. Juni 2026, 18 bis 20 Uhr: Zu Besuch bei den Angusrindern von Familie Grundler

Die Leidenschaft von Familie Grundler sind Angusrinder. In Pulverdingen können die Tiere weitgehend naturnah leben. Das Rindfleisch wird direkt an Endverbraucher verkauft. Bei der Hofführung erfahren die Teilnehmenden Wissenswertes über die Rinderrasse und deren Haltung. Zum Abschluss gibt es einen köstlichen Angus-Burger, und es bleibt Zeit für Fragen und Austausch. Anmeldung bis 12. Juni per E-Mail an angusfleischgrundler@gmx.de. Für Burger und Getränk fällt ein Unkostenbeitrag von 15 Euro/Person an.

Adresse: Angusfleisch Grundler, Pulverdingen 12/1, 71665 Vaihingen/Enz, www.angusfleisch-grundler.de

Samstag, 20. Juni 2026, 15 bis 18 Uhr: Felderrundfahrt mit Simon Hengstberger

Neue Wege, denken und Vielfalt wagen: Auf seinen Feldern setzt Biobauer Simon Hengstberger auf besondere Ackerkulturen wie Linsen, Kichererbsen, Chia, Popcornmais, Melonen und Kürbisse. Aus Sonnenblumen, Leinsamen, Mohn und Raps entstehen eigene hochwertige, kaltgepresste Öle. Die Felderrundfahrt liefert spannende Einblicke in Anbau, Pflege und Ernte der Kulturen, Fruchtfolge und mehr. Anmeldung bis 16. Juni per E-Mail an: simonhengstberger@gmx.de.

Adresse: Mühlehof Hengstberger, Etwweg 9, 74343 Sachsenheim-Hohenhaslach

Das gesamte Programm der Gläsernen Produktion 2026 ist auf der Internetseite des Landratsamts, Fachbereich Landwirtschaft, zum Download hinterlegt: <https://ludwigsburg.landwirtschaft-bw.de>.

Landkreis Ludwigsburg

Die Cool-Map für den Landkreis Ludwigsburg zeigt erfrischende Orte

Die Sommer im Landkreis Ludwigsburg werden zunehmend heißer – und die hohen Temperaturen können den Körper stark belasten. An besonders warmen Tagen wünschen sich viele Menschen vor allem eines: Abkühlung. Doch wo findet man öffentliche kühle Orte in der Nähe? Die Antwort liefert die „Cool-Map“ des Landkreises Ludwigsburg.

Die interaktive Karte zeigt zahlreiche Orte im gesamten Landkreis, die an heißen Tagen für Erfrischung sorgen. Dazu gehören beispielsweise Springbrunnen in Kornwestheim, schattige Plätze an der Enz in Vaihingen oder Freibäder in Sachsenheim, Besigheim und im Badepark Bietigheim. Auch schattige Spielplätze in Asperg oder HESSIGHEIM sind auf der Karte verzeichnet und bieten Familien mit Kindern angenehme Aufenthaltsorte bei sommerlicher Hitze. Ergänzt wird das Angebot durch weitere kühle Orte wie Waldspielplätze, Wasserflächen sowie schattige Spazier- und Wanderwege. Darüber hinaus informiert die Cool-Map auch über Trinkbrunnen und Refill-Stationen, an denen Trinkflaschen kostenlos mit Wasser aufgefüllt werden können.

Mitmachen erwünscht: Die Cool-Map wächst weiter

Die Cool-Map ist nicht nur ein digitales Informationsangebot, sondern auch ein Mitmachprojekt. Bürgerinnen und Bürger sind herzlich eingeladen, weitere kühle Orte im Landkreis Ludwigsburg zu melden und so aktiv zum Hitzeschutz beizutragen. Die Cool-Map des Landkreises Ludwigsburg ist unter folgendem Link abrufbar: www.landkreis-ludwigsburg.de/gesundheits-veterinaerwesen/gesundheits/hitzeschutz/cool-map/

Hitzeaktionsplan: Landkreis Ludwigsburg ist Vorreiter

Im Jahr 2024 hat der Landkreis Ludwigsburg als einer der ersten Landkreise in Deutschland einen Hitzeaktionsplan veröffentlicht. Der landkreisweite Hitzeaktionsplan soll insbesondere hitzevulnerable Personen vor Hitze und den damit verbundenen Gesundheitsrisiken schützen. Er beinhaltet Maßnahmen zur Aufklärung und Information der Bevölkerung sowie Aktionspläne, die zum Thema Hitzeschutz gemeinsam mit verschiedenen Institutionen, beispielsweise Pflegeheimen und Schulen, sowie Kommunen erstellt wurden. Diese können von den einzelnen Institutionen und Kommunen als Vorlage genutzt werden, um eigene Vorgehensweisen zu etablieren. Ergänzt werden sie durch eine landkreisweite Hitzealarmierung. Diese wird aus-



gelöst, wenn Hitzeereignisse mit einer mindestens dreitägigen Dauer erwartet werden. Sie unterscheidet zwei Stufen: Über 32 Grad (Stufe 1) oder über 38 Grad (Stufe 2). Weitere Informationen zum Thema Hitzeschutz und zum Hitzeaktionsplan gibt es unter www.landkreis-ludwigsburg.de/de/gesundheitsveterinaerwesen/gesundheits/hitzeschutz/

Naturpark Stromberg Heuchelberg



Erlebnisführungen mit den Naturparkführern

Der Naturpark Stromberg-Heuchelberg bietet viele interessante und spannende Erlebnisführungen für Kinder und Erwachsene zu verschiedenen Sachgebieten rund um die Natur an. Informieren Sie sich auf der Homepage des Naturparks und entdecken Sie viele interessante Themen und Aktionen: <http://www.naturpark-sh.de/>.



Fachbereich Landwirtschaft

Versuchsfeldbesichtigung

Das Landratsamt Ludwigsburg, Fachbereich Landwirtschaft, und das Landwirtschaftsamt Heilbronn laden ein zur jährlichen **Versuchsfeldbesichtigung** am **Mittwoch, den 17. Juni 2026**, um 13:30 Uhr und 18:00 Uhr, auf dem Zentralen Versuchsfeld in Bönnigheim. Vorgestellt werden die Landessortenversuche von Winterweizen, Winter- und Sommerbraugerste und Kartoffeln sowie Schauparzellen mit Körnerleguminosen und Getreide in Weiten Reihen zur Stärkung der Biodiversität. Ergänzt wird das Programm durch eine Pflanzenschutz-Station, die sich aktuellen Herausforderungen und Strategien widmet. Teilnehmende können im Anschluss an die Führung bei Bedarf eine Fortbildungsbescheinigung über zwei Stunden zur Sachkunde im Pflanzenschutz erhalten. Das Versuchsfeld (GPS-Koordinaten: 49.031725, 9.095203) liegt an der Verbindungsstraße zwischen Bönnigheim und Erligheim. Anfahrt Versuchsfeld

Jugendtreff



Jugendhaus Fourteen Sersheim

Vaihinger Str. 14, 74372 Sersheim
Jugendhaus-Leitung: Julian Kieferle – Kolleginnen: Julia Grodotzki & Nicole Brecht
Tel. Mobil: 0151 58706939

BiB Bücherwelt im Bürgerhaus



Buchempfehlung der Woche:

Ungelöst – Die erste Zeugin von Arno Strobel

Medizinstudentin Luisa Menkhoff kennt die verschwundene Frau auf dem Flugblatt. Es ist Jahre her, dass sie sie gesehen hat. Aber trotzdem kann sie sich erinnern, als wäre es gestern gewesen. Nicole Klement war die Lebensgefährtin des Mannes, der Luisa als Fünfjährige entführt hat. Und damals ebenfalls in die Sache verwickelt. Luisa wendet sich umgehend an die Münchner Polizei und trifft auf Hauptkommissar Ramin Brunner, der gerade im Begriff ist, eine neue Cold-Case-Einheit aufzubauen, die alte Fälle mit modernen Mitteln aufklären soll. Als Luisa ihm die Umstände ihrer Entführung als Kind schildert, ist Ramin verblüfft. Luisa hat ein eidetisches Gedächtnis und erinnert sich an jedes Detail einer einmal erlebten Situation. Und alles, was sie sagt, deutet darauf hin, dass ihr damaliger Entführer - Dr. Joachim Lichner - jetzt Nicole Klement in seiner Gewalt hat. Luisa wird als externe Beraterin zu dem aktuellen Vermisstenfall hinzugezogen. Bis klar wird, dass sie sich getäuscht haben muss.

Denn es gibt Hinweise, dass es Lichner nicht gewesen sein kann. Aber warum fühlt Luisa sich dann beobachtet? Zu spät erkennen sie und Ramin, dass sie etwas Entscheidendes übersehen haben, das allen Beteiligten zum Verhängnis werden könnte.

Arno Strobel liebt Grenzerfahrungen und teilt sie gern mit seinen Lesern. Deshalb sind seine Thriller wie spannende Entdeckungsreisen zu den dunklen Winkeln der menschlichen Seele und machen auch vor den größten Urängsten nicht Halt. Seine Themen spürt er dabei meist im Alltag auf und erst, wenn ihn eine Idee nicht mehr loslässt und er den Hintergründen sofort mit Hilfe seines Netzwerks aus Experten auf den Grund gehen will, weiß er, dass der Grundstein für seinen nächsten Roman gelegt ist. Alle seine bisherigen Thriller waren Bestseller. Arno Strobel lebt als freier Autor in der Nähe von Trier. (Quelle: Fischer)

Unsere Öffnungszeiten sind: Dienstag und Donnerstag jeweils von 16.00 bis 18.00 Uhr. In dieser Zeit erreichen Sie uns unter der Tel. Nr. 372185 oder jederzeit per E-Mail an bib-sersheim@gmx.de

Wir freuen uns auf Ihren Besuch.
Das Team der Bücherwelt

Gemeindearchiv



Gemeindearchiv (bis März 2027)

Das Gemeindearchiv ist alle 2 Wochen (gerade Kalenderwochen) **dienstags von 16.00 Uhr bis 18.00 Uhr** geöffnet.

Freiwillige Feuerwehr



08.06.2026, 20:00 Uhr

Zug.-Gruppenführerweiterbildung

Bestattungswesen

Die Gemeindeverwaltung Sersheim hat folgendes Unternehmen für die Tätigkeiten auf dem Sersheimer Friedhof (Grabherstellung und -schließung, Abwicklung der Trauerfeier) beauftragt:

Bestattungsunternehmen Gräßle und Reichert

71665 Vaihingen/Enz-Enzweihingen
Beerhaldenstraße 3, Telefon 07042 2709933

Zur Erledigung anfallender Formalitäten und zur Vorbereitung der Bestattung können Sie jedes Bestattungsinstitut Ihrer Wahl beauftragen. Das Unternehmen Gräßle und Reichert steht dann dem beauftragten Bestattungsinstitut für weitere Auskünfte zur Verfügung.

IMPRESSUM

Herausgeber: Gemeinde Sersheim

Verlag: Nussbaum Medien
Weil der Stadt GmbH & Co. KG,
Opelstr. 29, 68789 St. Leon-Rot,
www.nussbaum-medien.de

Verantwortlich für den amtlichen Teil, alle sonstigen Verlautbarungen

und Mitteilungen: Bürgermeister
Jürgen Scholz, 74372 Sersheim,
Schlossstraße 21, oder sein Vertreter
im Amt.

Verantwortlich für „Was sonst noch interessiert“ und den Anzeigenteil:
Klaus Nussbaum, Opelstr. 29,
68789 St. Leon-Rot

INFORMATIONEN

Fragen zur Zustellung:
G.S. Vertriebs GmbH,
Josef-Beyerle-Str. 2,
71263 Weil der Stadt,
Tel. 07033 6924-0, info@gsvertrieb.de,
www.gsvertrieb.de

Fragen zum Abonnement:
Nussbaum Medien Weil der Stadt

GmbH & Co. KG, Merklinger Str. 20,
71263 Weil der Stadt,
Tel. 07033 525-460,
abo@nussbaum-medien.de,
<https://abo.nussbaum.de/>

Anzeigenvertrieb:
Tel. 07033 525-0,
kundenservice@nussbaum-medien.de,
www.nussbaum-medien.de

NOTDIENSTE

Gas- und Wassernotdienst

Störungen in der Haustechnik
Notdienste erfahren Sie bei den jeweiligen Fachbetrieben.

Notdienste Gas- und Wassernotdienste der Innung Sanitär
Notdienste erfahren Sie bei den jeweiligen Fachbetrieben.

Störungen im Ver- und Entsorgungsnetz in Sersheim

Bei Unterbrechung der Strom-/Gas- und Wasserversorgung sowie bei Einleitung von Schadstoffen in die Kanalisation verständigen Sie den Bereitschaftsdienst für Störungen der Stadtwerke Bietigheim-Bissingen (SWBB): Tel. 07142 7887 111

Ärztlicher Bereitschaftsdienst

Bereitschaftspraxis Bietigheim-Bissingen
Krankenhaus Bietigheim
Riedstr. 12 (Erdgeschoss, Südeingang)
Tel. 116 117

Öffnungszeiten:

Samstag, Sonntag und an Feiertagen: 8:00 - 22:00 Uhr

Bitte beachten Sie: Die Bereitschaftspraxis ist von Montag bis Freitag geschlossen.

Die Bereitschaftspraxis ist **am Brückentag (Tag nach Fronleichnam), Freitag, 05.06.2026** zu den **Feiertags-Öffnungszeiten** erreichbar.

Gerne können Sie jederzeit selbst die aktuellen Informationen zu unseren Bereitschaftspraxen auf unserer Homepage einsehen: <https://www.kvbawue.de/patienten/praxisuche/notfallpraxis-finden>
Patientinnen und Patienten können zu den Öffnungszeiten ohne vorherige Anmeldung in die Bereitschaftspraxis kommen. Für nicht gehfähige Patienten kann in dringenden Fällen und einer erforderlichen Akutbehandlung ein Hausbesuch über die **116 117** angefragt werden. Bei **medizinischen Notfällen**, insbesondere bei Verdacht auf Herzinfarkt und Schlaganfall, muss sofort der Rettungsdienst unter der **112** alarmiert werden.

docdirekt.de – digitale Anlaufstelle der 116117

Unter www.docdirekt.de bekommen Patienten kostenlos und digital eine medizinische Ersteinschätzung und Handlungsempfehlung. Wird eine Videosprechstunde empfohlen, kann direkt zu einer telemedizinischen Beratung vermittelt werden.
Rufnummer für den Ärztlichen Bereitschaftsdienst (allgemein-, kinder-, augen- und HNO-ärztlicher Bereitschaftsdienst): 116117 (Anruf ist kostenlos). Ärztliche Hilfe erhalten Sie unter der kostenfreien Rufnummer 116117 oder online über das „Patienten-Navi“ unter www.116117.de



Kinder- und jugendärztlicher Bereitschaftsdienst

Bei akuten Erkrankungen und anderen Notfällen:
Bereitschaftspraxis für Kinder und Jugendliche im Klinikum Ludwigsburg
Posilipstr. 4
71640 Ludwigsburg

Öffnungszeiten:

Montag bis Freitag 18.00 Uhr bis am nächsten Morgen um 8.00 Uhr

Samstag, Sonntag und an Feiertagen ganztags von 8.00 Uhr bis am nächsten Morgen um 8.00 Uhr

Eine telefonische Anmeldung ist nicht erforderlich, bitte bringen Sie die Versichertenkarte mit. Die Bereitschaftspraxis ist Montag bis Freitag von 8.00 Uhr bis 18.00 Uhr geschlossen.

Sonntagsdienst der Tierärzte

Der tierärztliche Bereitschaftsdienst ist über die zentrale Notrufnummer **07141 – 29 01 01** oder beim Haustierarzt / der Haustierärztin zu erfragen.

Apothekennotdienst

Die gesamte Liste der Notfallapotheken finden Sie auf der Internetseite der Landesapothekerkammer www.lak-bw.de oder auf der Seite www.aponet.de.

Unter der kostenfreien Tel. 0800 00 22 8 33 (Festnetz) oder Mobil 22 8 33 (dt. Mobilnetz; evtl. kostenpflichtig) können Sie ebenfalls die Notdienste erfragen.

Donnerstag, 04.06.2026

Kloster-Apotheke Horrheim, Klosterbergstr. 42,
71665 Vaihingen an der Enz, Tel.: 07042 - 30 58

Freitag, 05.06.2026

Schloss Apotheke Vaisana, Andreaestr. 16/1,
71665 Vaihingen an der Enz, Tel.: 07042 - 3 76 81 00

Samstag, 06.06.2026

Bahnhof-Apotheke Sachsenheim, Von-Koenig-Str. 12,
74343 Sachsenheim, Tel.: 07147 - 66 60

Sonntag, 07.06.2026

Ostertor-Apotheke Markgröningen, Ostergasse 33,
71706 Markgröningen, Tel.: 07145 - 45 97

Montag, 08.06.2026

Schloss-Apotheke Hemmingen, Hauptstr. 9,
71282 Hemmingen, Tel.: 07150 - 91 67 91

Dienstag, 09.06.2026

Enz-Apotheke Enzweihingen, Vaihinger Str. 4,
71665 Vaihingen an der Enz, Tel.: 07042 - 54 31

Mittwoch, 10.06.2026

Schloss Apotheke Vaihingen, Franckstr. 21,
71665 Vaihingen an der Enz, Tel.: 07042 - 37 40 90

Zahnärztlicher Notfalldienst

Für den zahnärztlichen Bereitschaftsdienst an Sonn- und Feiertagen können eingeteilte Zahnärzte für den Landkreis Ludwigsburg unter folgender Nummer erfragt werden: 0761 - 120 120 00

Sozialstationen



Kirchliche Sozialstation Sachsenheim

Ambulanter Hospizdienst Sachsenheim

Wir begleiten Menschen in ihrer letzten Lebensphase und unterstützen ihre Angehörigen – zu Hause oder in

einer stationären Einrichtung. Wir möchten dazu beitragen, die Lebensqualität zu verbessern, sei es durch Gespräche, Musik, Vorlesen oder einfach durch Dasein.

Unser Angebot:

- **Ehrenamtliche Unterstützung:** Geschulte Ehrenamtliche besuchen schwerkranke und sterbende Menschen.
- **Entlastung für Angehörige:** Wir schaffen Freiräume, indem wir stundenweise, tagsüber oder gelegentlich auch nachts da sind.
- **Palliative Beratung:** Wir unterstützen bei Fragen zum Lebensende und vermitteln Kontakt zu anderen Hilfsdiensten.

Unser Angebot gilt in allen Stadtteilen, Pflegeheimen und Häusern des Betreuten Wohnens in Sachsenheim sowie in Sersheim. Das Angebot ist kostenlos. Falls Sie Hilfe benötigen oder wenn Sie Interesse an einer ehrenamtlichen Mitarbeit haben, dürfen Sie sich sehr gerne bei mir melden. Wir freuen uns auf Sie!
Kontakt unter Handy-Nr.: 0172/8296235 oder E-Mail: hospiz@sozialstation-sachsenheim.de

Informieren Sie sich gerne auf der Homepage: <https://www.sozialstation-sachsenheim.de/>.

Herzliche Grüße



Christine Burkhardt, Koordinatorin des Ambulanten Hospizdienstes, Kirchliche Sozialstation Sachsenheim

Sozialstation Vaihingen an der Enz

Friedrichstr. 10, 71665 Vaihingen an der Enz

Feiertagsdienst „1. Fronleichnam“ am 04.06.2026

Renate Barthold, Manuela Kiefer, Irene Moser, Sigismina Promenzio, Mariya Rosenauer

Wochenenddienst vom 06.06.-07.06.2026

Cosette Acker, Manuel Kiefer, Anja Walz, Kerstin Werner
Aus datenschutzrechtlichen Gründen dürfen vereinzelnde Pflegekräfte nicht benannt werden.

Ambulante Alten- und Krankenpflege:

Telefon: 18900

Haushaltsnahe Dienst mit Familienpflege:

Telefon: 18900

Betreuungsgruppe für Demenzkranke:

Anmeldung unter Tel. 18954

Beratungsbesuche und Pflegekurse:

Telefon 18900

Gesprächskreis für Angehörige von Menschen mit Demenz

Der Gesprächskreis findet monatlich statt, immer am 1. Montag im Monat von 17.30 Uhr bis 19.30 Uhr im „Haus am Pulverturm“, Spitalstraße 14, Vaihingen/Enz.

Begleitet wird der Abend von einer Fachkraft, die grundlegende Informationen an die Angehörigen weitergibt oder beim Suchen von Problemlösungen behilflich sein kann. Auch die Geselligkeit soll in diesem Rahmen nicht zu kurz kommen.

Weitere Informationen: 07042-18953

Frauen für Frauen e.V.



Abelstraße 11, 71634 Ludwigsburg
Beratung für Frauen in den Bereichen:

Krisen/Beziehungsprobleme/Trennung, Sexualisierte Gewalt, Essstörungen, Mobbing

Terminvereinbarung	07141 220870
Interventionsstelle gegen häusliche Gewalt	07141 649443
Frauenhaus	07141 901170

Beratung und Aufnahme von misshandelten Frauen und ihren Kindern

Wochenendnotruf LUNO	07141 901170
Notruf für Frauen in akuten Gewaltsituationen	



Sozialpsychiatrischer Dienst des Landkreises Ludwigsburg

Königsallee 59/2, 71638 Ludwigsburg
Ambulante Beratung und Betreuung psychisch kranker Menschen und deren Angehöriger, Tel. 07141 144-41400.

Informations-, Beratungs- und Beschwerdestelle

für psychisch kranke Menschen und ihre Angehörigen

Telefon: 07141 144-2355

E-Mail: IBB-Psychiatrie@landkreis-ludwigsburg.de

www.ibb-psychiatrie-ludwigsburg.de

Ambulante Krebsberatungsstelle Ludwigsburg

Krebsberatungsstelle für Patienten / Angehörige im Landkreis Ludwigsburg, Posilipstr. 4, 71640 Ludwigsburg, Tel.: 07141/99-67871

(kostenfreie psychologische und sozialrechtliche Beratung)

EUTB® Ergänzende unabhängige Teilhabeberatung

Kostenloses Beratungsangebot für Menschen mit Behinderungen, von Behinderung bedrohte oder chronisch kranke Menschen sowie deren Angehörige und andere Interessierte. Beratungsstellen im Landkreis Ludwigsburg

EUTB Sozialunternehmen Neue Arbeit gGmbH

Telefon: 07141/64 855-700, E-Mail: teilhabeberatung-lb@neuearbeit.de

EUTB Landesverband für Menschen mit Körper- und Mehrfachbehinderung Baden-Württemberg e. V.

Telefon: 07141/97 254 60, E-Mail: eutb-ludwigsburg@lvkm-bw.de

EUTB LERNEN FÖRDERN

Telefon: 07141/97 478 70, E-Mail: eutb@lernen-foerdern.de

Weitere Infos: www.teilhabeberatung.de

Pflegestützpunkt (Pflegeberatung) Vaihingen/Enz

Leistungen der Pflegeversicherung

Sie haben einen Pflegegrad erhalten und möchten sich darüber informieren, welche Möglichkeiten es gibt, damit die pflegerische Versorgung gesichert ist?

Der Pflegestützpunkt berät Sie, in welcher Weise Leistungen der Pflegeversicherung in Anspruch genommen werden können und erläutert Ihnen gerne einzelne Leistungen.

Der Pflegestützpunkt bietet Informationen, Beratung und Unterstützung zu allen Fragen rund um das Thema Pflegebedürftigkeit und Versorgung.

Landratsamt Ludwigsburg
– Außenstelle Vaihingen an der Enz
Pflegestützpunkt westlicher Landkreis
Frankstraße 20
71665 Vaihingen/Enz
Telefon 07141 144-2467
E-Mail: psp-vai@landkreis-ludwigsburg.de

Öffnungszeiten:
Mo. – Fr.: 08:30 – 12:00 Uhr
Mo.: 13:30 – 15:30 Uhr
Do.: 13:30 – 18:00 Uhr
Bitte vereinbaren Sie einen Termin, damit wir genügend Zeit für Sie haben.