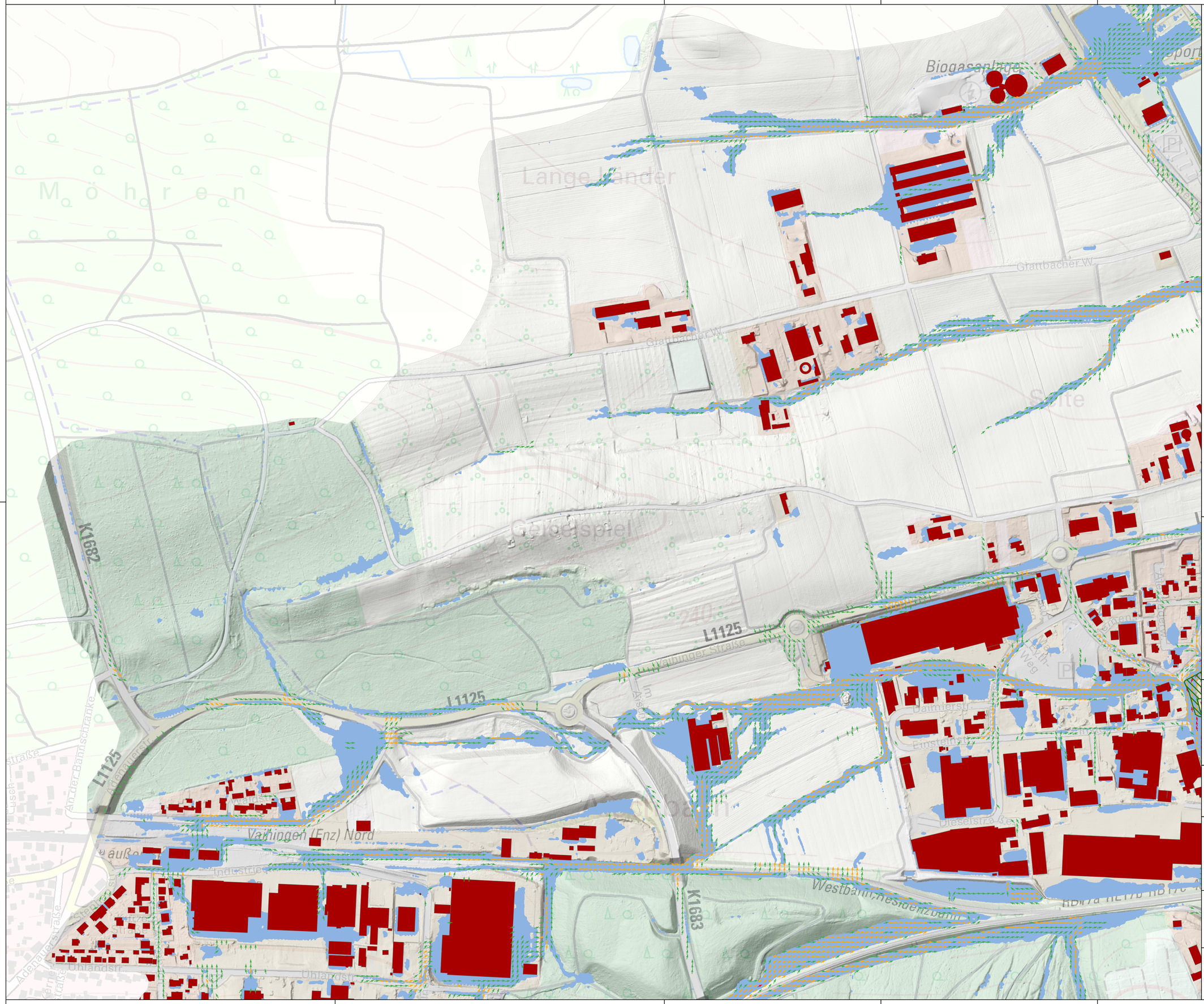

Übersicht Detailkarten-Bereiche:

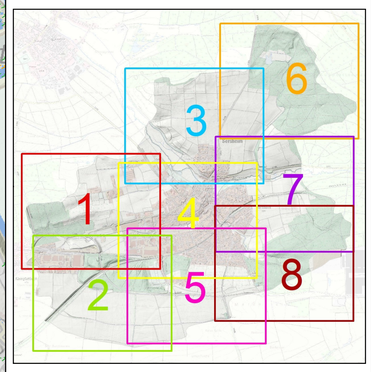

Legende:

Maximale Fließgeschwindigkeit:

- v > 0,2 - 0,5 m/s
- v > 0,5 - 2 m/s
- v > 2 m/s

Sonstiges:

- Überflutungsausdehnung (Außergewöhnliches Abflussereignis)
- Gebäude
- HWGK-Gewässer (unbegrenzt leistungsfähig)
- Neubaugebiet Bonlanden mit Planungsstand vom 17.05.2024

Koordinatensystem: ETRS 1989 UTM Zone 32N
Projektion: transversale Mercator-Projektion
Höhensystem: DHHN2016
Maßstabsleiste:

0 25 50 100 150 200 Meter

N

Geobasisdaten © Landesamt für Geoinformation und Landentwicklung Baden-Württemberg, www.lgl-bw.de, Az.: 2851.9-1/19

Daten aus dem Räumlichen Informations- und Planungssystem (RIPS) der Landesanstalt für Umwelt, Messungen und Naturschutz Baden-Württemberg, erhalten am 05.07.2022.
Link: http://www.lubw.baden-wuerttemberg.de

SW·BB
Stadtwerke Bietigheim-Bissingen

Rötestraße 8
74321 Bietigheim-Bissingen
Telefon: (07142) 7887 - 475
Telefax: (07142) 7887 - 309
E-Mail: info@sw-bb.de
Internet: www.sw-bb.de

Projekt:

Kommunales Starkregenrisikomanagement Gemeinde Sersheim

Kartenbezeichnung:

Detailkarte 1 Fließgeschwindigkeit Außergewöhnliches Abflussereignis (verschlämmt)

Plannummer:	Maßstab:	Bearbeitet:	Grob
9.1	1:2.500	Geprüft:	Pöschl
		Datum:	26.08.2025